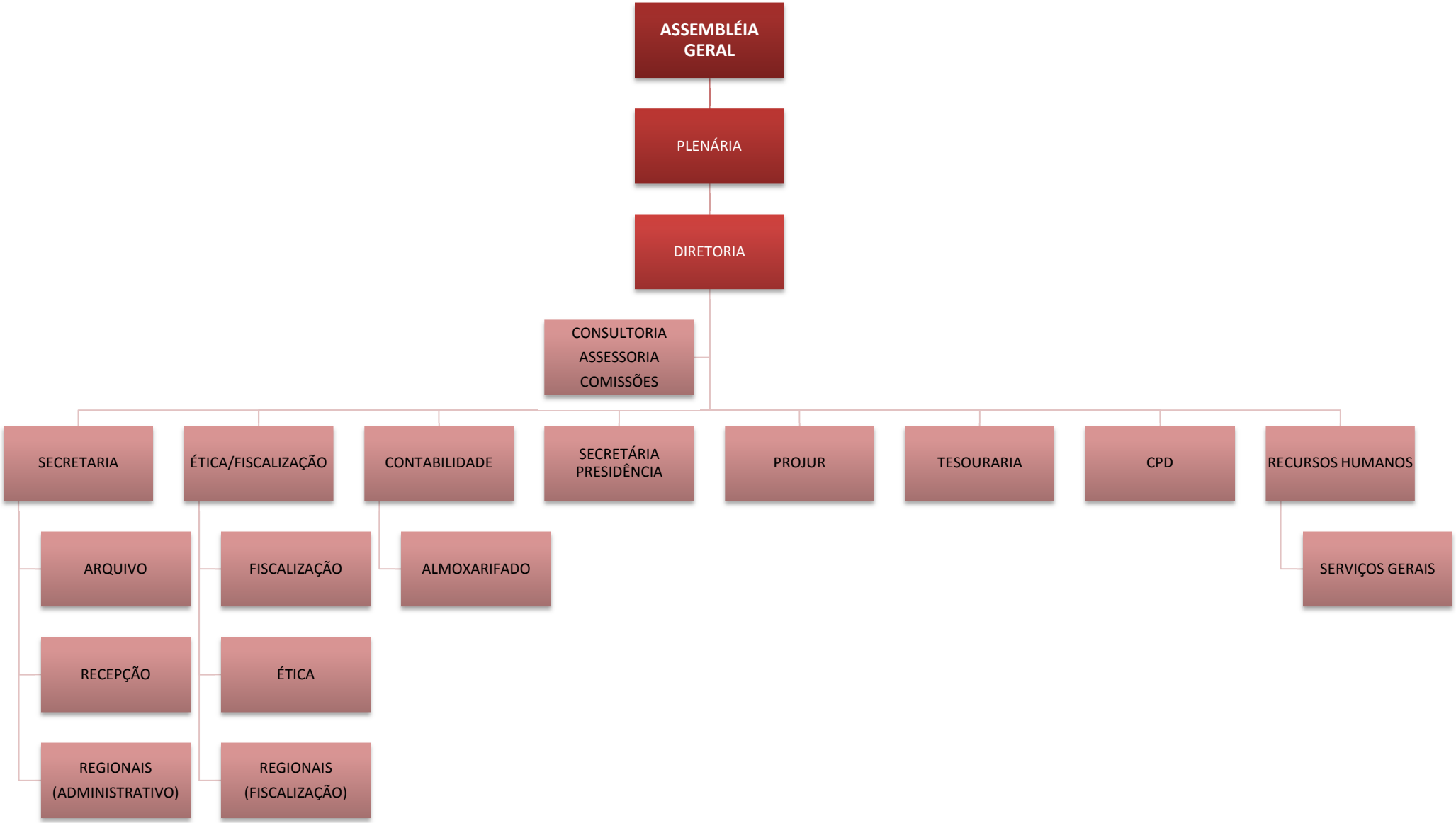
ASSEMBLÉIA GERAL
PLENÁRIA
DIRETORIA
CONSULTORIA
ASSESSORIA
COMISSÕES
SECRETARIA
ÉTICA/FISCALIZAÇÃO
CONTABILIDADE
SECRETÁRIA PRESIDÊNCIA
PROJUR
TESOURARIA
CPD
RECURSOS HUMANOS
ARQUIVO
RECEPÇÃO
REGIONAIS (ADMINISTRATIVO)
FISCALIZAÇÃO
ÉTICA
REGIONAIS (FISCALIZAÇÃO)
ALMOXARIFADO
SERVIÇOS GERAIS